KEM
logo
GEZONDHEID
TROEF

Algemene Vergadering
30 november 2016

logo KEM GEZONDHEID TROEF

Agenda

- Opvolging en goedkeuring verslag AV 23/3/16
- Financiën
  - Begroting 2017
  - Reservevorming
- Toelichting nieuwe projecten
  - Week van de KEIgezonde Kempen
  - Week van de Geestelijke Gezondheid
  - Warme Steden
  - Bewegen op Verwijzing
- Varia

Financiën : Begroting 2017

- Begroting 2017
  - **Opbrengsten**
    - Lidgeld, schenkingen, legaten en subsidie
    - Werkingsopbrengsten
  - **Kosten**
    - Diensten en diverse goederen
    - Personeelskosten
    - Afschrijvingen
    - Andere bedrijfskosten
  - **Netto bedrijfsresultaat**

Financiën : Reservevorming

- Reserve Logo Kempen bestaat uit 2 delen:
  - Gecumuleerde reserve : sinds fusie 2010
    - Uitvoeringsbesluit hanteert regels over deze reserve
      - Gecumuleerde reserve: max. 50% van jaarlijkse subsidie
      - 2014: plafond bereikt voor Logo Kempen +/- 220.000€
  - Historische reserve : opgebouwd voor fusie
    - Ongeveer 250.000€

Belangrijk: Logo's mogen geen bestemd fonds aanleggen voor sociaal passief vanuit hun Uitvoeringsbesluit. Reserve dient voor sociaal passief.

Financiën : Reservevorming

- Algemene Vergadering 2014: beslissing om (gecumuleerde) reserve af te bouwen door te investering in extra personeel
  - Communicatie
  - Lokale besturen
  - Kansengroepen
  - Gezondheidszorg
- Overzicht (gecumuleerde)reserve
  - *2014:* 221.566,28€
  - *2015*: 189.557,88€
  - *2016*: 139.557,38€
    - Berekend verlies rond 50.000€ (tussentijdse opvolging 2016 wijst op dit bedrag)
  - *2017:* 83.000€ - 109.000€
    - Berekend verlies tussen 57.000€ - 34.000€ op basis van begroting 2017

Opfrissing

- Verlenging erkenning Logo Kempen 1/1/16 – 31/12/16
  - Werking verder zetten en uitbreiden
  - Focus op meer integraal werken
- 23 februari 2016 denkdag team Logo Kempen o.b.v. 2016
  - Strategische doelstelling (SD) 2017 – 2021

  Logo Kempen is in de regio een *volwaardige* partner en netwerkorganisatie in *preventieve gezondheid* voor *gemeenten*, *onderwijs*, *zorg en bedrijven*.
  - 6 randvoorwaarden om SD te realiseren

Opfrissing

- Randvoorwaarden

1. Investeren in activerende netwerking
2. Zorg voor gestroomlijnde, doordachte communicatie
3. Groeien als lerende organisatie
4. Werken aan een sterk team
5. Resultaatgericht werken
6. **Integraal werken**

Opfrissing

- Algemene Vergadering 23 maart 2016
  - Verlenging erkenning
  - Quiz “ De Gezondste Mens van de Kempen “
  - Uitdagingen en opportuniteiten
  - Aan de slag in werkgroepen (4) a.d.h.v. voorbereidende vraag *“Denk na vanuit uw rol, uw functie, uw organisatie waarop Logo Kempen dient in te zetten richting 2021: thema’s – sectoren – doelgroepen – maatschappelijke uitdagingen. Kortom, wat verwacht u van Logo Kempen in de toekomst ? “*

Opfrissing

- Suggesties / feedback vanuit werkgroepen:
  - Focus op doelgroep – periodiek doelgroepgericht werken
  - Bestaande structuren gebruiken om eigen netwerk uit te breiden
  - Integrale benadering: verbinding tussen verschillende sectoren
  - Vragen naar actieve samenwerking

Opfrissing

- Suggesties / feedback vanuit werkgroepen:
  - Op maat werken
  - Maak gebruik van elkaars expertise
  - Herkenbaarheid Logo Kempen moet naar omhoog
  - Evalueren en resultaten communiceren

Mijn idee
is ....

Week van de KEIGEZONDE KEMPEN

Nieuw! Vanaf 2018: Week van de KEIGEZONDE KEMPEN

Wat: Actieweek 1 – 7 maart 2018

Doelgroep 1ste editie: Gezinnen met kinderen tot 12 jaar

Doel:

Samen met onze partners acties over gezondheid en preventie opzetten in regio Kempen.

Logo Kempen profileren tijdens deze week.

Alle thema's - alle sectoren - alle partners

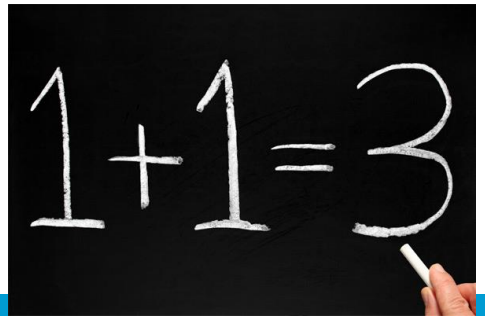

Week van de KEIGEZONDE KEMPEN

Aan de slag!

- Partners engageren! Partners die werken naar doelgroep gezinnen worden gecontacteerd. Logo Kempen maakt menuboekje van het aanbod voor de Week van de KEIGEZONDE KEMPEN.
    - Logo
    - Mutualiteiten
    - Gezinsbond
    - Huis van het kind
    - Kind en Gezin
    - Vormingplus Kempen
    - Netwerk GGZ Kempen
    - CAW: opvoedingswinkel
    - CLB's
    - Vormingsinstelling: HIVSET, Thimotheus, Thomas More,…
    - Huis van de mens

Week van de KEIGEZONDE KEMPEN

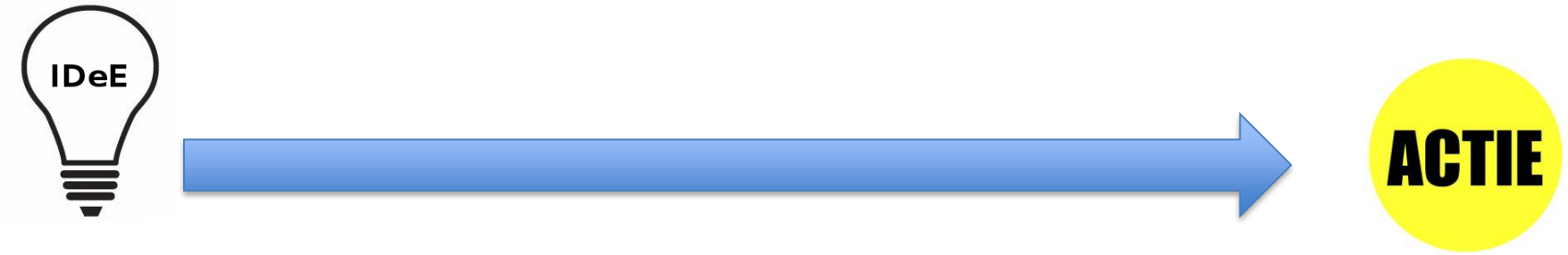

NAJAAR 2016

- Concept
- Voorbereiding

JANUARI ‘17

- Aanbod van de menukaart bevragen/ partners engageren

JUNI ‘17

- Sectoren (lokale besturen, onderwijs, zorg …) engageren om acties te organiseren

JAN ‘18

- Campagne – promotie voeren

MAART ‘18

- Actie!
- Start en/of slotmoment door Logo Kempen ism partners

Week van de KEIGEZONDE KEMPEN

Ambassadeurs

Promotiematerialen

KEI-award

Media

Menukaart

Sponsoring

Ontwerp huisstijl

Verward
CONTENT
Enthousiast
Hoopvol
BEZORGD
Dit was …
de Week van
de Geestelijke
Gezondheid
in de Kempen

Week van de Geestelijke Gezondheid

Week van de Geestelijke Gezondheid

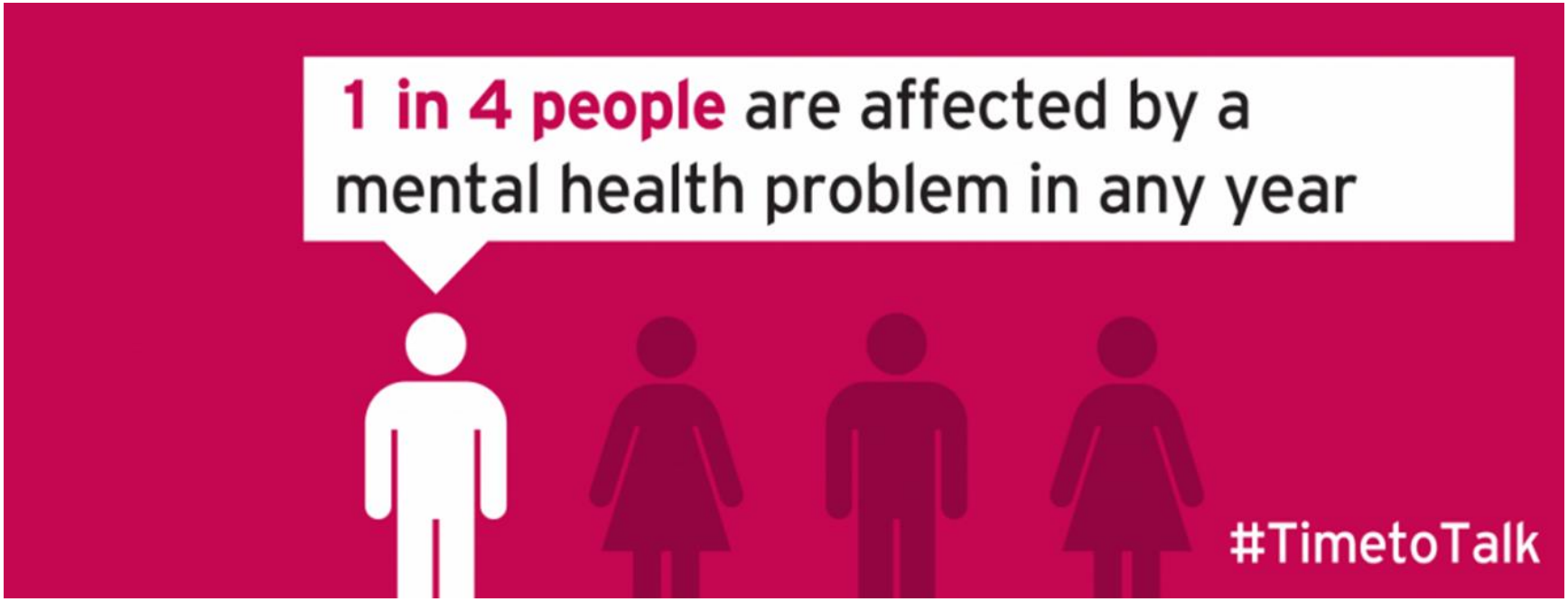

Week van de Geestelijke Gezondheid

HOOFDZAAK 10-10
Werelddag Geestelijke Gezondheid
Samen veerkrachtig

TW GEK!?

logo KEM GEZONDHEIDTROEF

Week van de Geestelijke Gezondheid

- Doel: Samen met al onze partners zetten we de Kempen op zijn kop met workshops, campagnes en acties die geestelijke gezondheid in de kijker zetten en onze veerkracht verhogen.
- Aanbod:
  - **Eyecatcher voor het grote publiek**: Moodwall
  - **Promotiematerialen**: spiegelstickers, taboetattoos, complimentenstickers, gedichten, nadenkers, bladwijzers Hulpkompas
  - **Folder**: workshops, lezingen, theater

Week van de Geestelijke Gezondheid

Week van de Geestelijke Gezondheid

Gemeente Herenthout: lokaal dienstencentrum Huis Uriane

CAW De Kempen

Lokaal dienstencentrum Stede Akkers

PANGG 0-18

PANGG 0-18

Logo kempen

't Twijgje

TEJO Kempen

OGGPA

Gemeente Hulshout

Gemeente Meerhout

OPZ Geel

Gemeente Balen

Stad Herentals

Gemeente Laakdal

Stad Westerlo

Gemeente Grobbendonk

Gemeente Oud-Turnhout

CM

Seniorenraad Beerse

Gemeente Ravels

A.Z. St.-Dimpna GEEL

Stad Hoogstraten

De Voorzorg

OCMW Merksplas

CGG Kempen

Similes (Turnhout)

Route 11

Verslavingskoepel Kempen

TEJO Kempen

Netwerk Geestelijke Gezondheidszorg Kempen

Academie voor Muziek en Woord Mol

Gemeente Mol: lokaal dienstencentrum Ten Hove

Gemeente Olen

Gemeente Olen: lokaal dienstencentrum Komie Geire

Huis Van de Mens

PREVIA

Gemeente Dessel

Gemeente en OCMW Vorselaar: lokaal dienstencetrum Sprankel!

Gielsbos

Huisarts Geel

A.Z. Turnhout: campus Sint -Jozef

Thomas More Turnhout

Provincie Antwerpen

CGG Andante

JAC Geel

Stad Geel

Verbindingscoach Geel

Warme Stad Turnhout

Dienstencentrum Den Travoo

Vorming+ Kempen

CGG De Meander

stad Westerlo : lokaal dienstencentrum ter Harte

Week van de Geestelijke Gezondheid

Week van de Geestelijke Gezondheid

Week van de Geestelijke Gezondheid

Communicatietoolkit

- Redactionele artikels
- Persberichten
- Communicatie bij Moodwall
- Sociale media berichten

GAZET VAN ANTWERPEN

Like us on facebook

radio 2

Welzijnszorg Kempen

Het Nieuwsblad RONDOM

logo KEM GEZONDHEIDTROEF

Week van Geestelijke Gezondheid

Buttons om emoties uit te drukken

Turnhout

Voor het eerst worden ook in de Kempen activiteiten georganiseerd tijdens de Week van de Geestelijke Gezondheid. De mood wall met gevoelsbuttons kon al op positieve bijval rekenen.

● "Samen met onze partners, de lokale besturen, hebben we deze week een dertigtal acties opgezet in het kader van de Week van de Geestelijke Gezondheid", vertelt Lynn Weyns, coördinator van de actieweek bij Logo Kempen, het Lokaal Gezondheidsoverleg voor de brede regio rond Turnhout.

Kwetsbaarheid

"Het thema van deze week is veerkracht. Die zorgt ervoor dat je mentaal sterk bent en beter om kan met de dagelijkse stress en emoties die op ons afkomen. Dat is vandaag meer dan ooit nodig. Daarom organiseren we in verschillende gemeentes workshops *Fit in je hoofd* en *Geluk zit in je hoofd*. We besteden aandacht aan psychische kwetsbaarheid tijdens de volksspelen in de Gasthuisstraat nu zaterdag. De deelnemers worden daar begeleid door hulpverleners en ervaringsdeskundigen. En de week wordt zondagavond afgesloten door komiek Begijn Le Blue, die *Met mij gaat alles goed* brengt in Het Gevolg."

De felgekleurde buttons vonden gretig aftrek bij de studenten van Thomas More Campus Blairon. FOTO WOUTER ADRIAENSEN

Ondertussen reist er een mood wall door de Turnhoutse wijken. "Dat is uniek voor Vlaanderen, hoewel er in Geel, Balen en Westerlo ook kleinere mood walls staan. Voorbijgangers kunnen een button kiezen en zo tonen hoe ze zich voelen. We hopen dat het zo makkelijker wordt om over emoties te spreken. We merken wel dat de drempel hoger is om de buttons met de minder positieve gevoelens te nemen. Terwijl het net een aanknopingspunt kan zijn voor een gesprek wanneer iemand laat merken hij of zij bijvoorbeeld bezorgd is."

De aandacht voor geestelijke gezondheid ebt niet gewoon weg na zondag. "Turnhout is een van de vijf Vlaamse proefsteden die de komende drie jaar de titel van Warme Stad dragen. Dat betekent dat er extra ingezet wordt op het mentaal welzijn van kinderen en jongeren tot en met 24 jaar. Daar is deze week een mooi begin van", geeft Lynn Weyns mee. **(woad)**

ℹ De locatie van de mood wall de komende dagen staat op: www.logokempen.be.

Vind ik leuk · Bericht verzenden · Opslaan · Meer

Radio 2 Antwerpen

@Radio2antwerpen

- Startpagina
- Info
- Video's
- Evenementen
- Foto's
- Vind-ik-leuks
- Berichten

Een pagina maken

Radio 2 Antwerpen heeft 2 nieuwe foto's toegevoegd.
10 oktober om 13:30 ·

Boos, blij, verdrietig... Kies de emotie die op dit moment bij je past op de Moodwall in Turnhout, tijdens deze Week van de Geestelijke Gezondheid. Antwoord jij altijd eerlijk als mensen vragen hoe het met je gaat?

Leuk · Reactie · Delen

Fanny De Roy, Lynn Weyns en 8 anderen

Vind ik leuk · Reactie

Paul Vounckx
Gisteren om 11:06

Goed morgen Mensen . Even een tip wees voorzichtig nu op de baan me... Meer weergeven

Vind ik leuk · Reactie

Paul Vounckx
11 oktober om 17:48

Hallo vrienden !!! ik heb nog wel wat werk ik heb steeds Villa Poli... Meer weergeven

Vind ik leuk · Reactie

VIND-IK-LEUKS VAN DEZE PAGINA

- Radio 2 Oost-... — Vind ik leuk
- Radio 2 Vlaam... — Vind ik leuk
- Deurne Deelt — Vind ik leuk

Nederlands · Français (France) ·

Herentals

Bestuur · Diensten · Informatie · Vrije tijd · A-Z Index

A-Z INDEX · SITEMAP · INLOGGEN

Zoeken

Home > Nieuws > Geestelijke gezondheid in de basisscholen

Geestelijke gezondheid in de basisscholen

Gepost op woensdag 03 augustus 2016

Van 10 tot 16 oktober vindt de Week van de Geestelijke Gezondheid plaats. Ook basisscholen kunnen die week aandacht besteden aan dit thema. De Herentalse scholen krijgen hierbij de steun van het stadsbestuur en het Lokaal Gezondheidsoverleg (LOGO) Kempen. De leerkrachten krijgen stickers met een positieve of opbeurende boodschap waarmee ze hun leerlingen complimentjes kunnen geven. De stickers kunnen in de agenda geplakt worden of heel zichtbaar op de trui of jas. De stickers zijn een eerste stap naar andere acties.

RONDOM

Home · Regionieuws · Jobs · Speel en win · Wachtdiensten · Zoekertje plaatsen · Adverteren & contact · Doorblader Rondom

Regionieuws Turnhout

Terug naar alle artikels

Moodwall Warme stad Turnhout scoort

12 oktober 2016 - Wendy Luyks

De 130 bezoekers van de Previa-studiedag 'Welzijn, warm aanbevolen' maakten kennis met de rondreizende moodwall van Warme stad Turnhout in samenwerking met Logo Kempen. Deelnemers kozen een button als antwoord op de vraag 'Hoe voel jij je vandaag?' De muur wijst op het belang van geestelijke gezondheid. Hoe vaak krijgen we immers niet de vraag 'Hoe is het?'. En hoe vaak maken we ons uit de voeten met het antwoord 'Goed'. Maar hoe voel je je echt? De rondreizende moodwall kaderde in de Week van de Geestelijke Gezondheid. De week vestigde de aandacht op veerkracht en de mate waarin we omgaan met stress.

UW zwembaddroom binnen handbereik!

Kom eens een kijkje nemen in onze **nieuwe toonzaal te Beerse.** Of klik en zie onze **website & webshop.**

Reclame-atelier Restyle Turnhout

Wilt U gezien worden? ... of juist niet? Meer info...? **Klik hier.**

Netwerk GGZ Kempen

In het kader van psy 107 bundelen GGZ-organisaties en partners uit zorg, welzijn en andere sectoren de krachten om gemeenschapsgerichte zorg te bieden aan volwassenen (18-60j) met een psychische kwetsbaarheid in het arrondissement Turnhout.

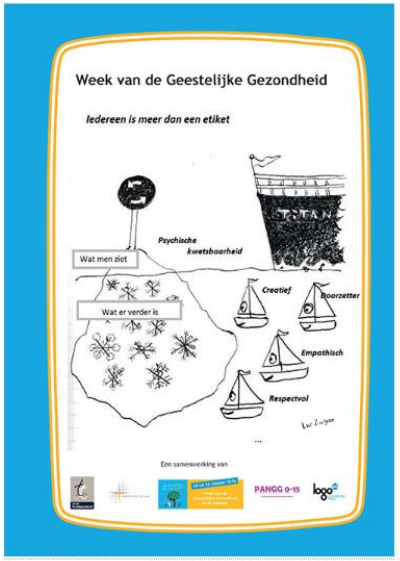

Tijdens de Week van de Geestelijke Gezondheid gaan er tal van workshops door. LOGO Kempen bracht deze initiatieven samen in een overzichtsfolder. Deze is terug te vinden via: https://issuu.com/logokempen/docs/acties_week_gg

ACTUEEL

- 10-16 oktober Week van de Geestelijke Gezondheid
- Netwerkdag verslaving regio Kempen
- Workshop: Jij als vrijwilliger!?!
- Opendeurdag Tejo Kempen-Turnhout
- Infomoment Uilenspiegel
- 23 oktober Herfstmarkt 't Twijgje
- Najaar Herstelgroep Kempen Uilenspiegel
- Save the date : 10de editie Ups&Downs Forum
- De Meander - open vormingsaanbod 2016
- Uitnodiging 'Silent music' met zanger en violist Edwin Vanvinckenroye - dinsdag 18 oktober
- 21/10/16: Train-de-trainer cursus "Herstelverhalen schrijven"
- 1 december Studiedag Klinische psychotherapie OPZ Geel "Zingeving in therapie"
- Vrijplaats voor bezinning, meditatie, stiltebeleving en ontmoeting - kalender 2016
- Nieuw aanbod AZ Turnhout: Dagziekenhuis Psychiatrie
- Meer nieuws...

logo KEM GEZONDHEIDTROEF

Moodwalls scoorden bij ieder publiek

Toffe promotiematerialen

- Link naar Fit in je hoofd-campagne

Ines was de hele week vliegende reporter

Week van de Geestelijke Gezondheid

BX 500 Ri

Week van de Geestelijke Gezondheid

Week van de Geestelijke Gezondheid

- Over sectoren heen
- Van preventie tot zorg en welzijn
- Nieuwe samenwerkingen ontstaan

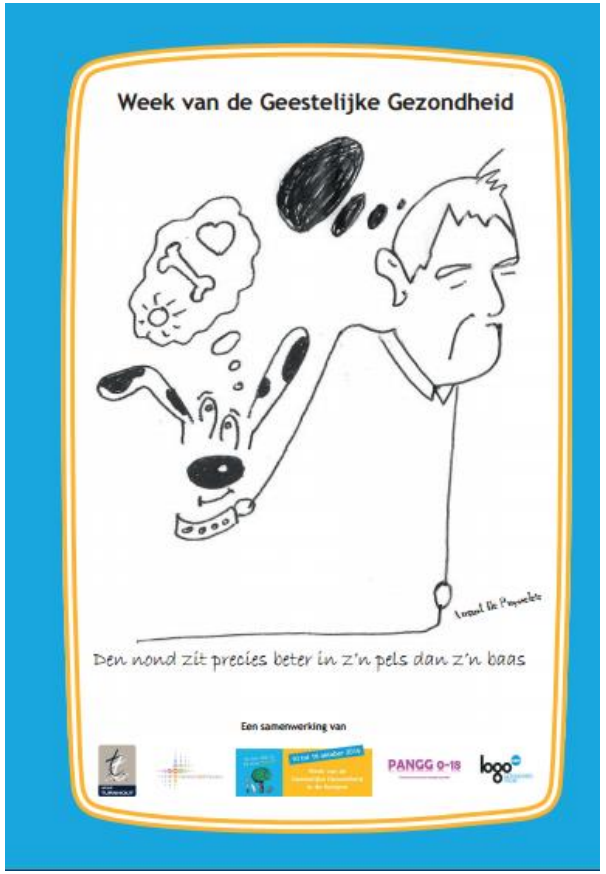

Week van de Geestelijke Gezondheid

Week van de Geestelijke Gezondheid

- Succesfactoren:
  - Samenwerking met verschillende lokale partners
  - Meerwaarde reporter ter plaatse
  - Eyecatcher werkt
  - Folder met gevarieerd aanbod
- Groeimogelijkheden:
  - Hoe moodwall structureel inzetten? Vraag blijft.
  - Acties efficiënter bekend maken
  - Werk binnen team verdelen
  - Belang van tijdige communicatie naar alle sectoren

logo KEM GEZONDHEIDTROEF

Warme Steden: opfrissing

- Pilootproject
- GGB (0 – 24 jaar)
- Turnhout
- 2016 – 2019
- Partners:
  - VIGeZ
  - LUCAS KU Leuven
  - Fonds Ga voor Geluk
  - Logo's (0, 5 VTE)

Fonds GavoorGeluk
preventie van depressie en suïcide
Beheerd door de Koning Boudewijnstichting

STAD Turnhout

WARME STEDEN

vigez

Warme Steden: wat gebeurde er al?

- Netwerking met ≠ Turnhoutse partners
- Opstart lokale projectgroep
- Inventarisatie bestaande acties/projecten
- Concept mapping
  - Brainstorm: “Turnhout kan het mentaal welbevinden versterken door…”
  - Structureren
  - Interpreteren

Warme stad Turnhout: de behoeften

- <u>Top 5 stellingen</u>

1) HVA toegankelijker maken: laagdrempelig, anoniem, betaalbaar
2) Laagdrempelige hulpvoorzieningen in de 0de en 1ste lijn aanbieden
3) Maatschappelijk kwetsbare jongeren te ondersteunen in hun zoektocht naar werk
4) Pestgedrag actief aanpakken en voorkomen
5) Outreachend werk stimuleren

Warme stad Turnhout: de behoeften

- Clusters

1) Actief inspelen op zeer kwetsbare groepen
2) Luisteren naar de mening van jongeren
3) Een toegankelijk aanbod van hulpverlening & preventie
4) De school als groeiplek
5) Ont-moeten

Warme Steden: de toekomst

- Actieplan 2017
- “Warme Aperitieven”
- Awarenessday 2017
- …

To be continued!

Vragen? jente@logokempen.be

gezonde gemeente

vigez
Vlaams Instituut voor Gezondheidspromotie en Ziektepreventie vzw

In samenwerking met

VAD Vereniging voor Alcohol- en andere Drugproblemen vzw

vvsg

logo VL Gezondheid Troef

bewegen op verwijzing

logo KEM Gezondheid Troef

Waarom bewegen?

https://www.youtube.com/watch?v=aaX9PEvWACs

Mate van lang stilzitten

©VIGeZ, 2015, www.vigez.be

(slapen niet inbegrepen)

Volwassenen

zitten

8,3u

van hun dag stil

Op het werk

Bedienden en kaderleden

70%

van de werkuren

Lang stilzitten ≠ te weinig bewegen

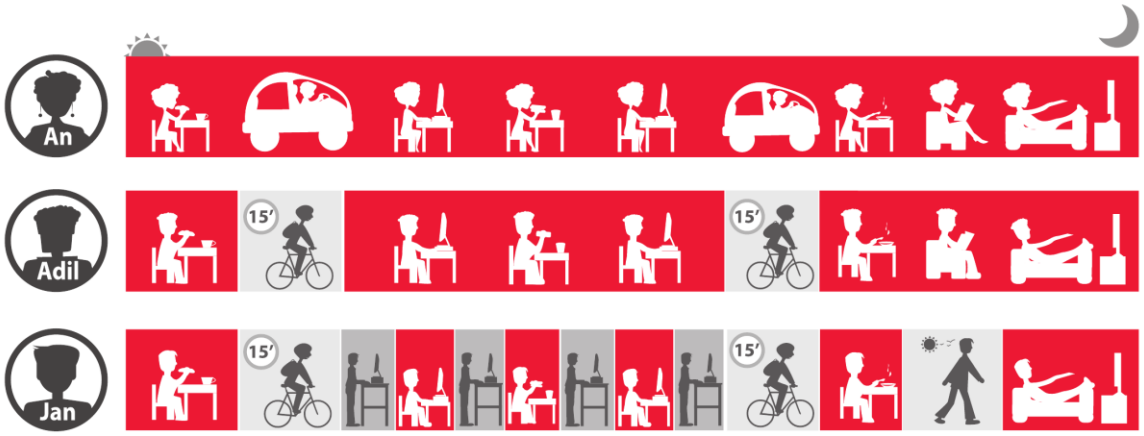

©VIGeZ, 2015, www.vigez.be

Type activiteit

Lang stilzitten	Licht intensief bewegen	Matig/hoog intensief bewegen

An zit lang stil én ze beweegt te weinig

Adil beweegt voldoende (30'/dag) maar hij zit wel lang stil

Jan zit niet lang stil én hij beweegt voldoende (30'/dag).

Voorbeeld voor volwassenen >18 jaar

Bewegen op verwijzing Vlaanderen

Doelstelling

- ‘Zittende’ Vlaming in beweging krijgen

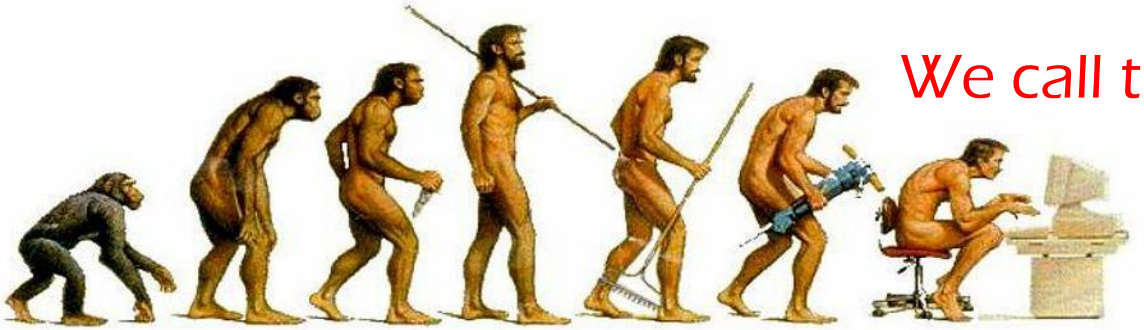

We call this evolution…

- Huisarts: cruciale rol
- Coaching van mensen met verhoogd gezondheidsrisico
- Van bewegingsarmoede naar beginnende sportparticipatie (continuüm)

- Meer bewegen **op maat** van de deelnemer
- Beweging als **continuüm**
- Gezondheidswinst op fysiek, mentaal & sociaal vlak

Doelgroep

- Volwassenen
- Verhoogd gezondheidsrisico
- Beïnvloedbaar door verhoging van lichaamsbeweging & vermindering van sedentair gedrag
- Doorverwezen door huisarts
- Enige motivatie om zich te laten coachen

- Extra aandacht: **maatschappelijk kwetsbare groepen**

Vast verloop

- 1. Huisarts stelt indicatie, motiveert & verwijst door naar de BOV-coach met verwijsbrief
- 2. Deelnemer contacteert BOV-coach
- 3. BOV-coach maakt beweegplan op
- 4. Toeleiding naar lokaal, laagdrempelig sport- en beweegaanbod
- 5. BOV-coach volgt op, motiveert en koppelt terug naar huisarts

	Individueel contact (€ 15 / kwartier)	Groepscontact (€ 5 / kwartier / per persoon)
VT	Project (Vlaamse Overheid) € 14 Maximale bijdrage deelnemer € 1	Project (Vlaamse Overheid) € 4,5 Maximale bijdrage deelnemer € 0,5
Niet-VT	Project (Vlaamse Overheid) € 10 Maximale bijdrage deelnemer € 5	Project (Vlaamse Overheid) € 4 Maximale bijdrage deelnemer € 1

Intersectoraal netwerk
gezonde gemeente

Intersectoraal netwerk

Gezondheids- en welzijnspartners

Partners met laagdrempelig beweegaanbod

Lokale besturen

Organisaties kansengroepen

Lokale huisartsenkringen

Logo

Intersectoraal netwerk

Lokaal draagvlak

Bekendmaking & toeleiding

Lokale inbedding

Aansturen
BOV-coach

Wegnemen ander
drempels

Infrastructurele
voorwaarden

Laagdrempelig
beweegaanbod

BOV in de Kempen

Zorgregio's kleine stad in de Kempen

- Retie
- Kasterlee
- Lille
- Arendonk
- Oud-Turnhout
- Turnhout
- Vosselaar
- Beerse
- Ravels
- Baarle-Hertog
- Merksplas

- Dessel
- Balen
- Mol

- Rijkevorsel
- Hoogstraten

- Westerlo
- Geel
- Meerhout
- Laakdal
- Herselt
- Hulshout

- Herentals
- Vorselaar
- Grobbendonk
- Olen
- Herenthout

logo KEM GEZONDHEIDTROEF

Rol Logo Kempen

- Bekendmaking bij bestaande overlegmomenten en netwerk.
- De partners kleinstedelijke zorgregio samenbrengen.
- Adviseren bij het opstellen en indienen van BOV-aanvraag (=kwaliteitswaarborg).
- BOV meenemen + ondersteunen binnen Gezonde Gemeente.
- Deelname aan de BOV-stuurgroep.
- Adviseren toegankelijker maken beweegaanbod.
- Signaleren van behoeften en noden naar het Vlaams beleid.

Wat is niet onze rol

- Regierol opnemen in het BOV-netwerk, trekkerschap.
- BOV-projectaanvraag schrijven, uitvoeren en evalueren.
- Informeren en sensibiliseren van de einddoelgroep.

Stand van zaken

- Hoogstraten
  - Overleg: gisteren 29/11
- Westerlo
  - Overleg: gisteren 29/11
- Turnhout
  - Volgend overleg: morgen 1/12

- Acties per gezondheidsthema
- Acties per doelgroep
- Liever Actiever
- Bewegen op verwijzing (BOV)
  - Veelgestelde vragen
- Actielijst

Bewegen op verwijzing (BOV)

Wat?

Dagelijks bewegen. Soms denken we er te weinig tijd voor te hebben of is simpelweg de goesting er niet. Beperkte (financiële) kansen verhogen de drempel nog meer. Maar wat als je gezondheid eronder lijdt?

Dankzij het project 'Bewegen op Verwijzing' (BOV) kunnen huisartsen binnenkort patiënten met een verhoogd gezondheidsrisico doorverwijzen naar een beweegcoach, of de 'BOV-coach'.

Doel van het project? De 'zittende' Vlaming aan het bewegen krijgen. In overleg met de BOV-coach krijg je een beweegplan op maat: van een dagelijkse fietstocht naar het werk tot een wekelijks dans- of zwemuurtje in de buurt. Wie precies in aanmerking komt om BOV-coach te worden en wat je hiervoor moet doen, lees je bij de veelgestelde vragen.

De BOV-coach staat niet alleen.

Bewegen Op Verwijzing vertrekt vanuit een lokaal intersectoraal netwerk waarin lokale partners uit verschillende sectoren vertegenwoordigd zijn: welzijn, gezondheid, sport, vrije tijd.

Op dit lokale niveau en in afstemming met de verschillende sectoren is het belangrijk dat vooral het laagdrempelige beweegaanbod in kaart wordt gebracht. Waar nodig wordt dit best

Varia

- Tevredenheidsenquête Logo Kempen vzw
  - 1ste keer: 2014
  - 2de keer: 2016
    - Publicatie december 2016 – januari 2017
- Data Algemene Vergadering
  - 22 maart 2017 , 20u te Turnhout (locatie nog te bepalen)
  - 29 november 2017, 20u te Geel (locatie nog te bepalen)